黒子のプロ集団

中小企業・小規模事業者・創業希望者等のためのワンストップ経営相談窓口

# 山形県よろず支援拠点

023-647-0708
受付時間　平日 9:00～17:00

よろず支援　山形　検索　https://yorozu-yamagata.com　yorozu@ynet.or.jp

相談申込書にてメールまたはFAXでお申し込みください

## よろず支援拠点とは…

- 国が各都道府県に１箇所ずつ設置した、**中小企業・小規模事業者・新規創業者等**のための経営相談所で、**何回でも相談無料**です。
- 課題に応じて、**その分野の専門家がご支援します。**
- 山形県企業振興公社、山形県の各支援機関の機能もフルに活用して、**ワンストップでの課題解決を目指します。**

経営改善 資金繰り
事業再生 金融取引正常化
IT活用 WEB戦略
事業承継
創業・開業 新規事業展開
人手不足
商標・権利取得
営業戦略
ものづくり 商品開発
支援施策 補助金活用
広告戦略 PR
販売促進
人材育成・人事労務
パッケージ 販促物企画支援
事業連携
再チャレンジ

## 各機関と連携して支援いたします。

多方面と連携して支援いたします。

山形県よろず支援拠点

- 何度でも相談無料
- 専門家がご支援
- ワンストップで課題解決

**山形県企業振興公社**
- 創業・経営に関する各種支援制度／設備貸与
- 山形県事業承継・引継ぎ支援センター
- 山形県プロフェッショナル人材戦略拠点
- 山形県中小企業活性化協議会
- スタートアップステーション・ジョージ山形

**山形県の各支援機関**

機能をフル活用

連携強化

**山形県内 商工会議所・商工会**

**山形県信用保証協会**

**山形県内金融機関**

**中小機構 東北本部**

**東北経済産業局**

相談者様

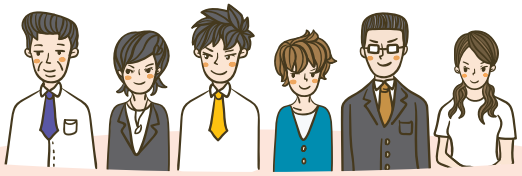

相談者様の様々な課題解決に向けてご支援いたします

## 山形県よろず支援拠点 相談状況（令和３年度）

**相談対応件数　約6，300件**

山形県よろず支援拠点は、県内１２の金融機関、商工会議所・商工会、その他公的支援機関と連携・支援しています。

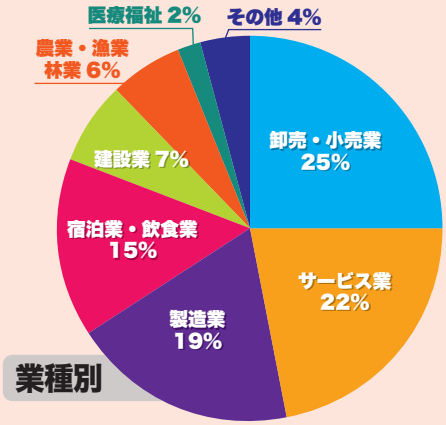


業種別

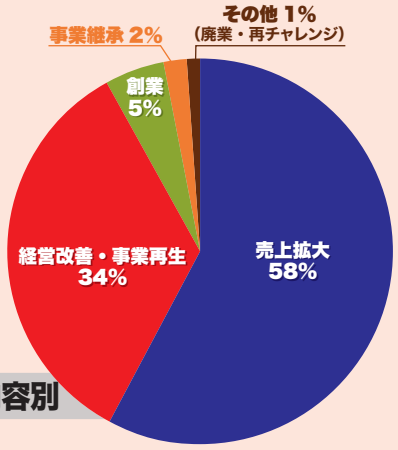


相談内容別

R4.10

# 各分野の専門家がバックアップします!!

## 相談してよかった!

と言われることが我々のモチベーションです。

チーフコーディネーター

### 勝木　伸哉　Katsuki Shinya

専門分野　経営全般

有資格　(公財)日本生産性本部認定経営コンサルタント

長年、事業者様の経営全般にわたる伴走支援を行なっております。厳しい中でも挑戦し、着実な前進をめざします。当拠点のプロ集団、加えて(公財)山形県企業振興公社はじめ多くの支援機関の機能もフルに活用してご支援に努めます。お気軽にご相談ください。

## 総合窓口

### 鏡　仁　Kagami Hitoshi

サブチーフコーディネーター

専門分野　資金繰り改善、事業再生・企業再生、廃業支援、創業支援

有資格　認定事業再生士、M&Aスペシャリスト

企業再生・事業再生の専門家として活動しております。
経営者のそばに寄り添って、企業再生・事業再生を必要とする相談者の課題発見から再建計画、実務までお手伝いいたします。

### 久保田　欣志　Kubota Yoshiyuki

専門分野　IT活用、WEBデザイン、広告デザイン、WEB・SNS・動画活用

長年ウェブ制作に携わってきた経験をもとに、制作技術から運用まで全体にわたってアドバイスできることが強みです。
インターネットを使った情報発信の役割が重要度を増す中でホームページだけではなく、SNSや動画も活用し、その価値をより高めていけるようにお手伝いをいたします。

### 丹野　竜太郎　Tanno Ryutaro

専門分野　計画経営・目標管理、財務体質改善、マーケティング戦略、創業支援、人事評価制度

有資格　中小企業診断士

経営者の皆様を"もっと明るく元気にしていきたい"がモットーです。すぐ効く施策はすぐ効かなくなる。真剣に取り組んだ施策は逆境に強い。経営者の皆様としっかり対話をして、課題解決につなげます。

### 中山　昌広　Nakayama Masahiro

専門分野　事業戦略、商品企画・開発、生産性向上、ものづくり全般

製造業で企画・設計から海外工場などで長年培った幅広い経験を活かし、事業戦略から商品企画・開発、生産性向上など、ものづくり全般を中心に、事業者の皆様の課題解決のお手伝いをいたします。

### 深瀬　孔平　Fukase Kouhei

専門分野　経営改善、事業計画策定、資金繰り、海外展開

さまざまな事業者様と関わらせていただいたこれまでの経験をもとに、「わかりやすさ」と「スピード」をモットーに、事業者の皆様といっしょに、優先順位をつけて課題解決に取り組んでまいります。

### 渡邊　香　Watanabe Kaori

専門分野　広告企画・デザイン、販売促進、商品デザイン、ブランディング、WEB・SNS活用

販売促進のために何が必要で強みを活かすにはどうすればいいのか、相談者に寄り添ったアドバイスをいたします。
また、広告の企画やデザインに長年携わってきた経験を活かし、幅広い業種においてブランディングからWEB・SNS活用までお手伝いいたします。

### 金沢　信雄　Kanazawa Nobuo

専門分野　経営革新支援、事業計画策定、人事・人材育成、創業支援

現在は正解がない分思い切って踏み出せる時代です。最も重要な経営資源の人と組織を元気にすることで経営革新を支援します。継続的なお付き合いの中で同じ思いで悩み目標を共有し、成果にこだわりご一緒に行動します。

### 小林　一三　Kobayashi Kazumi

専門分野　創業支援、新規出店支援、商品企画・開発、売上拡大

金融機関に8年、企業の新規出店担当7年半、製造小売・飲食業の会社を20年以上経営しております。
実戦で培ってきた経験をもとにアドバイスいたします。
相談者様の経営課題に取り組み解決していく中で、共に成長できればと考えています。

### 都筑　正之　Tsuzuki Masayuki

専門分野　経営計画策定、経営改善、税務・財務相談、人事労務相談

有資格　税理士、特定社会保険労務士、行政書士

経営者に寄り添いながら、常に同じ目線で相談することを心がけております。中小企業のあらゆる課題に対して、税務・財務・労務の見地から、一つでも多く解決できたら幸いです。

### 原田　大輔　Harada Daisuke

専門分野　財務、税務、資金繰り、経営改善

有資格　税理士

税理士として活動している経験を活かし、個人事業者及び中小企業の財務・税務の相談に幅広く対応できることが強みです。
相談者と同じ目線に立ち、一緒に課題発見及び課題解決に取り組んでいきます。

### 吉田　学　Yoshida Manabu

専門分野　経営改善、創業支援、事業計画策定、補助金活用、資金繰り改善

金融機関等で培った幅広い支援経験を活かし、創業、事業計画策定、補助金活用、経営改善等、中小企業・小規模事業者・創業者様の事業ステージに沿った課題解決のお手伝いをいたします。

## 庄内窓口

### 我孫子　勝広　Wabiko Katuhiro

専門分野　商品企画、商品デザイン、WEBデザイン

WEB活用による販路拡大に精通。特にネットショップ・SNSとの連携などの効果的な運用を提案。またTOCによる業務改善や戦略会計・商品開発・ブランディング・農業経営など、数多くのコンサル経験があります。


**総合窓口**

〒990-2473
山形市松栄1-3-8（山形県産業創造支援センター2F）
TEL.023-647-0708　FAX.023-643-2882

**庄内窓口**

〒997-0015
鶴岡市末広町3-1 マリカ東館3F 庄内地域産業振興センター内
TEL.0235-23-2200　FAX.0235-23-3615